



Endroits à voir en auto seulement.
Merci de respecter la vie privée des propriétaires.

1 Le-Lac-à-Busque
490, Rue du Lac G0M 1N0

Née en 1900 dans la petite mission de Saint-Benjamin-du-Lac-à-Busque, Marie-Louise est la septième fille d'Hernance et de Caius Gilbert. Dès sa naissance, sa mère est persuadée que sa fille a des dons ordinairement attribués au septième fils.

Du cinquième roman de Daniel Lessard intitulé « La Marie-Louise ».



1

2 Le magasin général
262, Rue Principale G0M 1N0

Accessible au public à des occasions spéciales. Présentement en cours de restauration en vue de devenir un lieu d'échange, d'exposition et de communication, cette bâtisse a abrité le magasin général pendant des décennies. Lieu de commérage du village au pays de Maggie.



3

3 La maison à Philémon
312, rang 14 ouest, G0M 1N0

«Faut dire qu'avec Philémon Cousineau à peine nommé, le parti conservateur avait pas grand chance de gagner.»

Extrait du premier roman de Daniel Lessard MAGGIE page 326

Les petits-fils et la bru de Philémon vivent toujours à St-Benjamin.



4

4 Le lieu du puits
838, rang Watford, G0M 1N0

Daniel, d'où vient cette histoire?

Il s'agit d'un fait divers survenu en 1942 ou 1943 à Saint-Benjamin. La Smith a été retrouvée nue, morte noyée dans son puits. Mon grand-père avait dû se rendre sur les lieux en tant que maire de la ville.

La maison n'y est plus mais le puit y est toujours.



5



7

5 La maison des Miller
841, rang Watford, G0M 1N0

Maggie Miller, héroïne de la saga de Daniel Lessard. Maggie, jeune fille précoce et surdouée, contre qui le prêtre va mener une guerre acharnée. Inspiré d'histoires et de faits vécus, ce récit nous emporte à bride rabattue sur les traces d'une rebelle, dont l'indomptable appétit de liberté changera pour toujours sa communauté.

7 La roue
Située le long de la rivière Cumberland (tout près du Manoir Taylor et de l'église St-Paul).

En 1840 M. E. Harbottle construit à l'extrémité Est du fief sa 2^e résidence, un magnifique manoir de pierres (Manoir Harbottle) situé sur la Route Taylor et par la suite, vers le milieu du 19^e siècle, un moulin à bois et à farine sur le ruisseau de Cumberland. L'énergie nécessaire pour faire fonctionner le moulin provenait d'une roue à aube que l'eau de la rivière Cumberland faisait tourner.

1867, Edward Harbottle Taylor (son neveu) devient l'héritier et successeur du fief de Cumberland.
1905, décès de Edward H. Taylor et il lègue à son frère Thomas-John Taylor le domaine Taylor.

1917, Thomas-John Taylor fit construire le Manoir Taylor. Ce magnifique Manoir de briques et a été habité par la famille Taylor jusqu'au départ de Miss Eva et Dorothy Taylor en 1975.

Visite possible sur les lieux

6 Auberge Manoir Taylor
540 Route Taylor G5Y 5C2

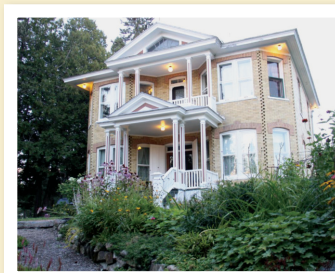

Construit en 1917 par Thomas Taylor, le dernier seigneur de Cumberland Mills, Le Manoir Taylor est témoin de l'histoire anglo-saxon dans la Beauce, cité lieu historique, il abrite plusieurs artefacts d'origine sortis du passé de la famille Taylor. Une panoplie de photos de

gens ayant habité le manoir au fil des ans parsème les murs de l'endroit. Les deux copropriétaires confient à ce sujet que l'Auberge du Manoir Taylor est avant tout un musée vivant.

Visitez leur site web pour l'horaire des visites ou plus de détails. <http://aubergemanoirtaylor.ca/> 418 228-7329

« - Moi j'connais un peu Fred Taylor, pis j'peux vous dire que c'est un callàbe de bon homme. La fabrique l'a même engagé pour refaire la ballustrade dans l'église. C'est un maudit bon ouvrier!

- Dans l'église? tonne le curé, éberlué. Mais c'est un protestant! Il n'a pas d'affaire dans l'église des catholiques. Tu devrais savoir ça! »

Extrait du premier roman de Daniel Lessard MAGGIE page 49

8 Église Saint-Paul-de-Cumberland
Tél 1 : 418-774-2983 Tél 2 : 418-221-7294
Tél 3 : 418-387-4536 www.visitcumberland.com



La mitaine (miting house) de Cumberland Mills. Un lieu d'une beauté sans égale, dans les Appalaches. Environ 250 anglais se construisirent un village et une belle église de pierres des champs noyées dans le mortier, ce qui fait

de l'église St-Paul de Cumberland Mills la plus vieille église de pierres de la région (1847). Elle est toujours consacrée et cela depuis 1870.

Le cimetière et son mémorial sont adjacents au jardin anglais Harbottle de 350,000 pieds carrés dans lequel vous découvrirez les 9 panneaux d'interprétation de l'histoire de ce fief de Cumberland et de ses habitants 1782 à aujourd'hui, vous séduira.

On y tient des événements tout au long de l'année, comme les dimanches musicaux qui ont lieu tous les dimanches de l'été à 11h et la légendaire Féerie de Noël qui, année après année, est présentée à guichets fermés.